

PROSPETTO DI PROGETTO - lato edificio adiacente

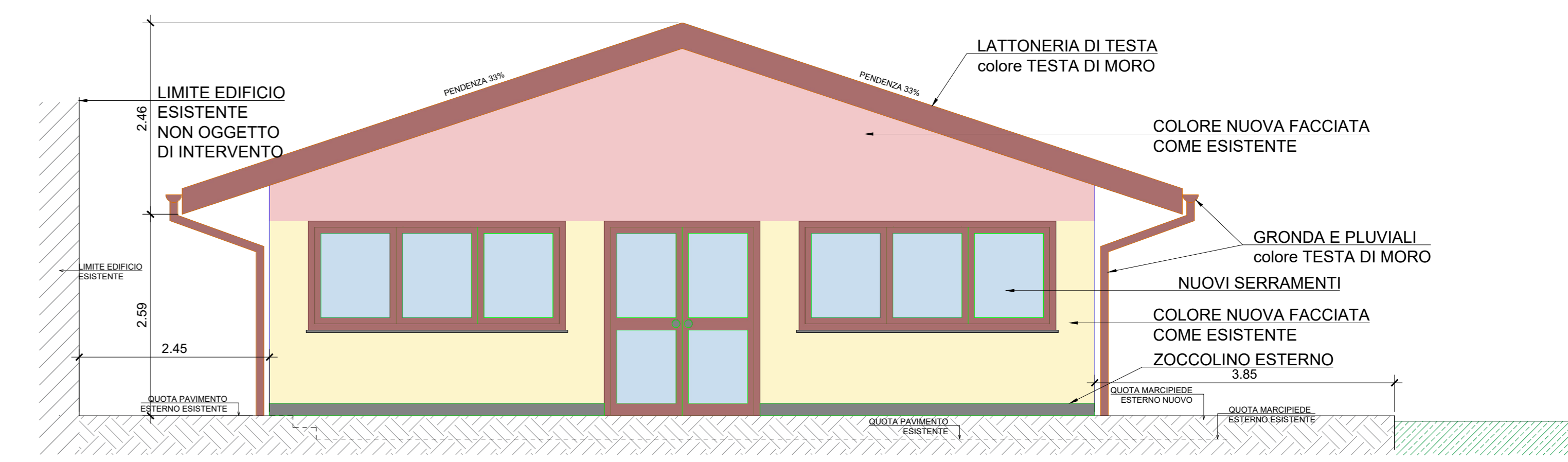

PROSPETTO DI PROGETTO - lato ingresso principale

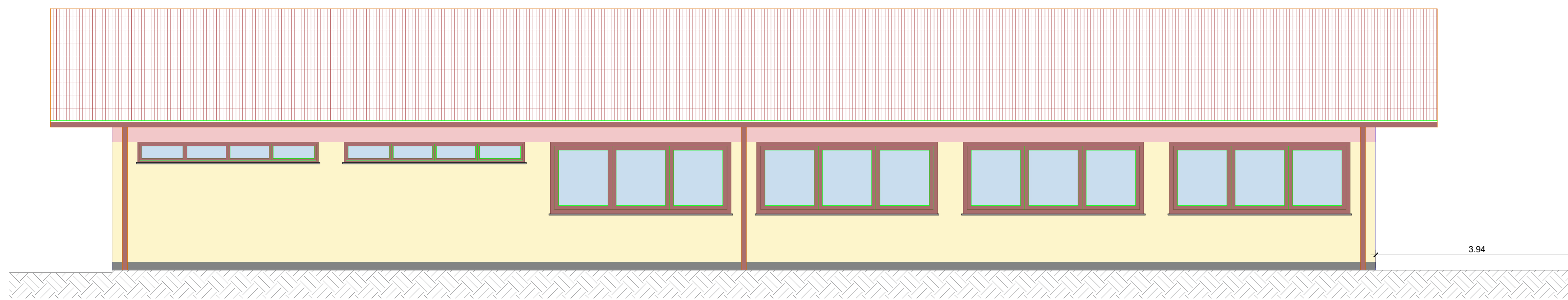

PROSPETTO DI PROGETTO - lato fiume Brembo

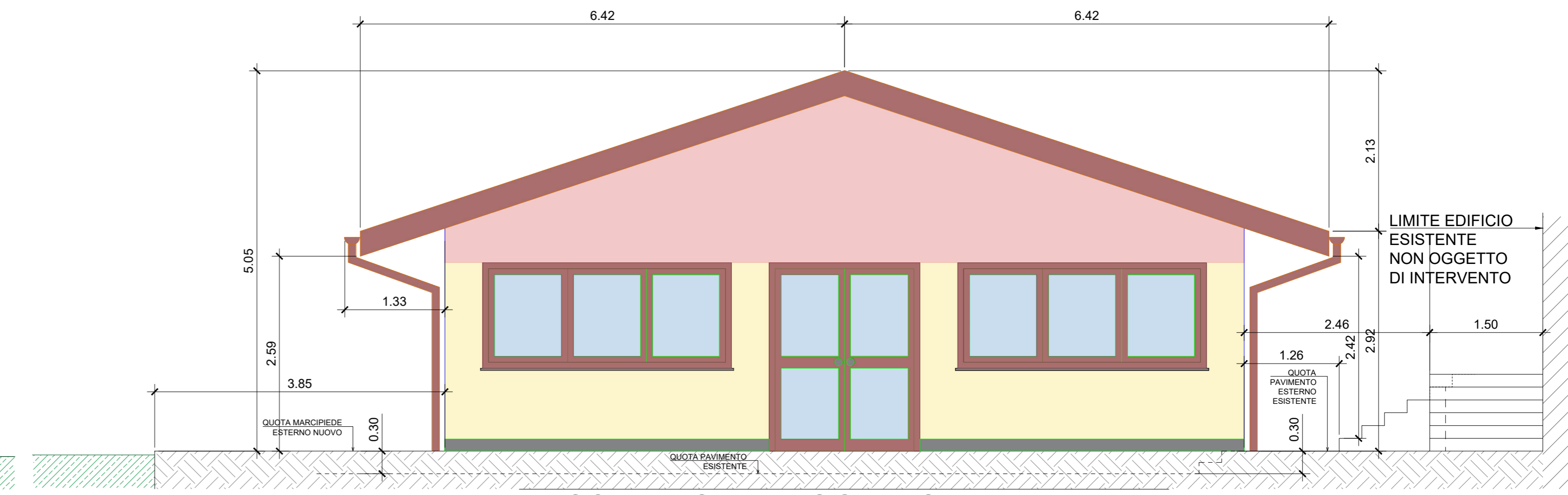

PROSPETTO DI PROGETTO - lato posteriore all'ingresso principale

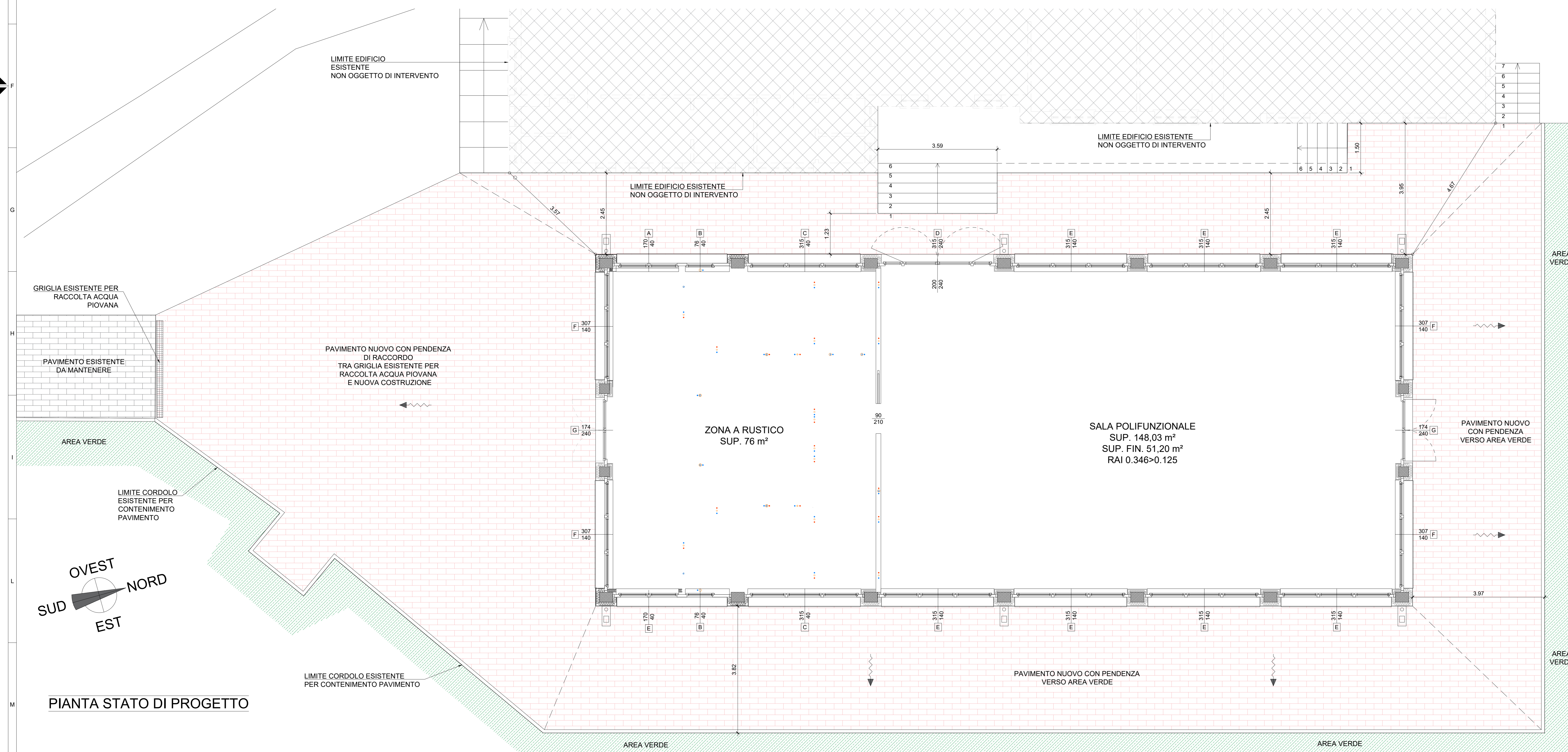

PIANTA STATO DI PROGETTO



PIANTA E PROSPETTI
STATO DI PROGETTO

OPERE DI MANUTENZIONE STRAORDINARIA
efficientamento energetico e adeguamento statico/sismico

COMMESSA
1063
DISEGNO N°
PR.DE.004.02
DATA
11.05.2023
SCALA/DISEGNO
1:50
FORMATO DISEGNO
A0

Cliente:
Comune BREMBATE DI SOPRA
Piazza Papa Giovanni Paolo II - Karol Josef Wojtyła n.14 - 24030 Brembate di Sopra (BG)
Località:
BREMBATE DI SOPRA (BG) presso "COLONIA ELIOTERAPICA"

PROGETTO DEFINITIVO/ESECUTIVO

OPERE DI MANUTENZIONE STRAORDINARIA - ADEGUAMENTO STATICO E SISMICO DELLE STRUTTURE E DEGLI IMPIANTI ESISTENTI - EFFICIENTAMENTO ENERGETICO E ABBATTIMENTO DELLE BARRIERE ARCHITETTONICHE DI PARTE DEL COMPLESSO "COLONIA ELIOTERAPICA" IN AMBITO DEL PARCO FLUVIALE DEL FIUME BREMBO
CUP: B69F22001400006

DOTT. ING. GIUSEPPE SAVOLDI
ORDINE INGEGNERI DI BERGAMO N° 2901
Via Giuseppe Carducci n° 22 - 24060 Costa di Mezzate (BG)
Telefono 035 883619 - Mail tecnico@savoldi.eu